

Specifiche Tecniche

Progetto:	Tomassini Arredamenti Display
Prodotto:	Mobile bar
Qtà:	1
Nome:	Ino
Descrizione&Finiture:	Mobile bar a due ante, struttura e ante in noce canaletto, base in metallo verniciato color bronzo, piani in cristallo, luci LED, interni in Sycomore frisè tinto bianco, dotato di vassoi girevoli in metallo ad altezza regolabile.
Dimensioni:	cm.141x45,5x134,5
Brand:	Giorgetti
Ulteriori Specifiche:	Rivestimenti e imbottiture sono conformi alle normative Italiane. Eventuali trattamenti (es. ignifughi) specifici richiesti dalla legge in altri Paesi devono essere richiesti al momento dell'ordine e sono a carico e responsabilità del cliente finale.

Immagini di Riferimento (*foto puramente indicative*)

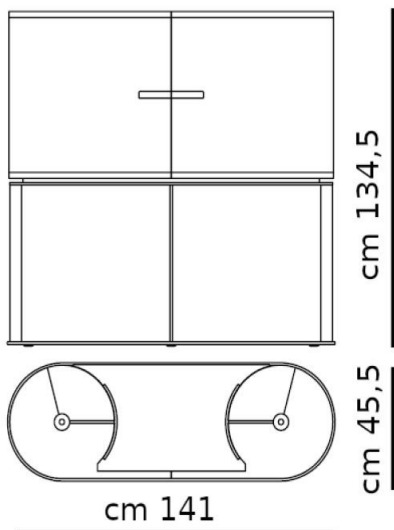

Note:



Noce canaletto



Sycomore frisè tinto bianco

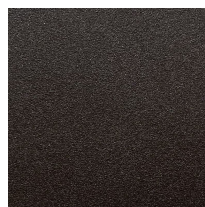

Metallo verniciato color bronzo

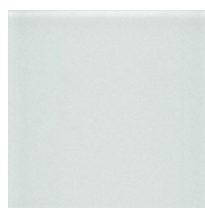

Cristallo